Bulletin d'information
Vol. 37 Numéro 5

Mai 2022

Sommaire

p. 1 Mot du maire
p. 2 Chevaliers de Colomb
Les CFQ
Solidarité et partage
Club de l'Âge d'Or
p. 3 Mdj « La Boîte »
L'Arc-en-ciel
Développement et paix
p. 4 Fabrique St-Jean-Eudes
Offre d'emploi
p. 5 R.G.M.R.M.
p. 6 Service d'urbanisme
Logements à louer – S.H.R.
Logements à louer – O.H.M.
Bibliothèque municipale
p. 7 Les Fleurons du Québec
Service des loisirs
p. 8 Publicité

Tombée des articles

La date limite pour remettre vos articles pour le journal de juin est le 20 mai.

Assemblée municipale

Lundi 9 mai 2022 à 19 h 30
CCEJ – 10, rue des Loisirs

Coordonnées

523, route 138, Ragueneau
Téléphone : 418 567-2345
http://municipalite.ragueneau.qc.ca
http://facebook.com/MunicipaliteRagueneau

Bureau municipal fermé

Lundi 23 mai 2022
(Journée nationale des Patriotes)

Photo : Jeannine Bouchard

Mot du maire

Raymond Lavoie, maire

Semaine de la santé mentale

Considérant que la Semaine nationale de la santé mentale se déroule du 2 au 8 mai 2022;

Considérant que l'Association canadienne pour la santé mentale – Division du Québec, membre du réseau qui initie l'événement depuis 71 ans, invite cette année à prendre conscience de l'importance de l'empathie;

Considérant que nous avons tous une santé mentale dont il faut prendre soin et que celle-ci a été mise à l'épreuve à bien des égards pendant la pandémie;

Considérant que les campagnes de promotion de la santé mentale visent à améliorer la santé mentale de la population du Québec;

Considérant que les municipalités contribuent au bien-être de la population en mettant en place des environnements favorables à la vie de quartier;

Considérant que la santé mentale est une responsabilité collective et que cette dernière doit être partagée par tous les acteurs de la société;

Considérant qu'il est d'intérêt général que toutes les municipalités du Québec soutiennent la Semaine nationale de la santé mentale;

En conséquence, il est proposé que la Municipalité de Ragueneau proclame la semaine du 2 au 8 mai 2022 Semaine de la santé mentale et invite tous les citoyens, les entreprises et les institutions à #Parlerpourvrai et à partager la trousse d'outils de la campagne de la Semaine nationale de la santé mentale, dont le thème est l'empathie. Ensemble, contribuons à transformer notre municipalité en un environnement favorable à la santé mentale des citoyens.

Chevaliers de Colomb

Frères Chevaliers,

Depuis plusieurs années, votre conseil 8784 des Chevaliers de Colomb de Ragueneau opère avec un exécutif réduit. Nous avons fait appel aux membres sans succès, quoique vous ne nous avez pas laissé tomber puisque toutes les cartes de membres ont toujours été renouvelées.

À ce stade-ci, nous aimerions connaître votre point de vue pour l'avenir de votre conseil. C'est pourquoi nous vous invitons à une soirée d'information qui sera tenue au Centre communautaire Édouard-Jean le **4 mai à 19 h**.

Espérant vous rencontrer afin d'échanger sur ce que pourrait être votre conseil dans le futur.

Fraternellement vôtre.

Charles-Aimé Gauthier
Joseph Imbeault
Alain Gauthier
Gérard Houde
Jean-Maurice Gauthier
Jean-Denis St-Gelais

Souhaits d'anniversaire

Les membres du conseil 8784 des Chevaliers de Colomb de Ragueneau sont heureux de souhaiter un très bon anniversaire de naissance aux frères Chevaliers qui souligneront l'événement en mai :

- André Gagnon, le 13 mai
- Louis-Marie Gauthier, le 15 mai
- Cyrille Girard, le 17 mai
- Charles-Aimé Gauthier, le 18 mai
- Marcel Dumont, le 22 mai
- Roger Desbiens, le 27 mai

CHEVALIER UN JOUR… CHEVALIER TOUJOURS!

Les CFQ

Réunion mensuelle

Une réunion des membres du Cercle de Fermières se tiendra le lundi 2 mai à 19 h au local (519, route 138). Port du masque obligatoire. Bienvenue à chacune d'entre vous.

Avis à toutes les membres

C'est le moment de payer votre cotisation annuelle d'un montant de 30 $. Date limite : 27 mai 2022

Pierrette Plourde
Comité Communications - CFQ de Ragueneau

Solidarité et partage

Maman, grand-maman, mamie, mamou, timaman, gromaman, mumu, mémé, mom, mâman, grand-mère, mamirosie, etc.

Toutes ces appellations sont chargées d'amour, de tendresse et d'affection surtout lorsqu'elles sont prononcées par nos enfants, nos petits-enfants et arrière-petits-enfants.

La fête des Mères vient vous rappeler que la vie qui nous a été donnée par notre mère et celle que nous avons transmise à nos enfants est le plus précieux et merveilleux cadeau que nous ayons reçu et que nous avons donné. Soyons reconnaissants et fêtons nos mamans.

Bonne fête des Mères!

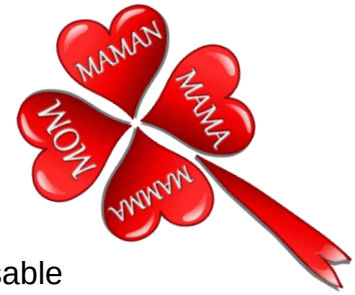

Solidarité et partage
Rosanne Girard, responsable

Club de l'Âge d'Or

Le Club de l'Âge d'Or vous invite à un dernier

« Souper boîte à lunch »

le vendredi 20 mai de 17 h à 19 h
au Centre communautaire Édouard-Jean

MENU
Lasagne
Salade César
Petits pains à l'ail
Dessert surprise

S.V.P., réservez avant le 17 mai en appelant au 581 643-6400 ou au 418 567-2620.

Maison des Jeunes « La Boîte »

Calendrier des activités – mai 2022

Dimanche	Lundi	Mardi	Mercredi	Jeudi	Vendredi	Samedi
1 Fermé	2 Fermé	3 Karaoké et « Just dance »	4 Libre	5 Atelier éducatif	6 Inscription- 50 $ MDJ Crème molle	7 Fermé
8 Fermé	9 Fermé	10 Libre	11 Soirée 4,5,6 Rallye photo	12 Bricolage	13 100 $ MDJ Souper cantine	14 Fermé
15 Fermé	16 Fermé	17 Inscriptions et fiche de transport Atelier à Pointe-aux-Outardes	18 Libre	19 Atelier cuisine	20 Soirée jeux vidéo	21 Fermé
22 Fermé	23 Fermé	24 Gymnase	25 Libre	26 Jeux de société	27 Soirée cinéma MDJ	28 Fermé
29 Fermé	30 Fermé	31 Libre	**L'aide au devoir est disponible.**			

Le port du masque est obligatoire lorsque la distanciation ne peut pas être respectée.	Lors de votre participation à un atelier éducatrice, vous vous méritez 20 $ MDJ.	Il est maintenant temps de ramasser des points MDJ puisque des belles activités sont prévues pour les prochains mois et tu ne veux certainement pas les manquer!

La maison des jeunes « La Boîte » de Ragueneau est heureuse de vous annoncer le recrutement de deux bénévoles. Mesdames Annie Tremblay et Isabelle Gauthier se sont jointes dernièrement au conseil d'administration. Nous les remercions pour leur implication et nous leur souhaitons un bon mandat.

L'ARC-en-ciel

Pour ceux et celles qui sont désireux d'être accompagnés et guidés pour bien vivre le deuil d'un être cher.

Activités à venir :

- **Cafés-rencontres : 2 mai 2022**

Vous devez vous inscrire au 418 296-9725 avant de vous présenter. L'endroit et l'heure vous seront alors précisés.

Nous vous invitons à visiter notre page Facebook L'Arc-en-ciel face au deuil.

Développement et Paix

La collecte de fond du dimanche de la solidarité pour Développement et paix est de 466,70 $.

Merci à tous pour votre générosité.

Avec vos dons, on peut faire une différence en soutenant des projets qui transforment des vies et des communautés.

En tout temps, vous pouvez faire des dons sur le site www.devp.org et aussi signer la pétition qui est très importante pour l'égalité des gens.

Bâtir une société, c'est prendre le parti de la justice, de la fraternité et de l'amour.

Réjeanne Tremblay, responsable

Campagne de financement des paroisses

On y célèbre des moments importants!

Aidez votre paroisse à reprendre ses activités.

Votre paroisse a été grandement touchée par la pandémie puisqu'elle a dû fermer les portes de l'église et cesser ses activités durant des mois. Elle a besoin de vous pour reprendre ses activités.

Cette année, la campagne de financement pour la dîme débutera au mois de mai. Des personnes vous téléphoneront ou iront vous rencontrer à la maison pour recueillir votre don. La dîme est de 60 $ par personne rémunérée.

Votre don servira à :

- Rémunérer le personnel pastoral (prêtres et laïcs) et former les bénévoles;
- Assurer l'entretien de l'église et des locaux paroissiaux;
- Donner tous les services qu'on se doit d'offrir à une communauté qui désire avancer et cheminer dans la foi chrétienne.

Seul votre don fait vivre votre paroisse. Soyez généreux! Merci!

Édèse Girard, présidente du conseil de fabrique

Envolée de papillons vivants

Endroit : Cimetière de Ragueneau
Date : Le samedi 13 août 2022 à 13 h 30
En cas de pluie, la célébration est remise au lendemain
Coût : 20 $ (Un reçu de 10 $ sera remis sur demande)

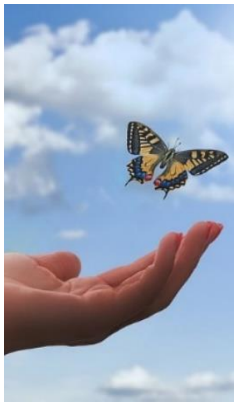

Vous pouvez acheter votre papillon en téléphonant :

Au secrétariat : 418 567-2551
ou l'un des marguillers :

Édèse Girard :	418 567-4734
Conrad Ouellet :	418 567-4015
Julien Sirois :	418 567-2559
Thérèse Tremblay :	581 643-6400
Stéphane Bertrand :	418 292-2492
Raymond Lavoie :	581 643-3266

OFFRE D'EMPLOI

Entretien du cimetière

Durée : du 15 juin au 15 septembre 2022
Horaire : selon votre disponibilité
Tâches : entretien et fossoyeur
Les personnes intéressées doivent communiquer avec moi au 418 297-5814.

Julien Sirois, responsable

C'EST LE PRINTEMPS, SORTEZ VOS ENCOMBRANTS!

RÉGIE DE GESTION DES MATIÈRES RÉSIDUELLES MANICOUAGAN

✓ ACCEPTÉS DANS LA COLLECTE

OBJETS DE GRANDES DIMENSIONS
NON RÉCUPÉRABLES = ENFOUISSEMENT

- Appareils électriques non fonctionnels
- Électroménagers non fonctionnels
- Matelas, sommiers, tapis et meubles non réutilisables
- 4 m³ par adresse maximum
- Équivaut à un chargement de camionnette
- Débris dans un sac transparent
- Branches en ballots ficelés (1 m de long maximum)
- Résidus de construction et de rénovation (1 m³ max.)
- Quantité excessive non collectée

DATE DE LA COLLECTE : 16 MAI 2022

Qu'est-ce qui n'est pas collecté et pourquoi?

⊗ PNEUS
Contiennent des hydrocarbures qui contaminent l'eau et le sol. Saviez-vous qu'il est interdit d'enfouir les pneus depuis 2000?

⊗ RÉSIDUS DOMESTIQUES DANGEREUX
20 000 tonnes* produites par an (peintures, huiles, solvants, pesticides, batteries, etc.). L'élimination incontrôlée présente des dangers pour notre santé et l'environnement.

- source: Fiche RDD - Recyc-Québec

⊗ APPAREILS ÉLECTRONIQUES
Contiennent des métaux lourds, tels que le plomb et mercure, nocifs pour notre santé et l'environnement.

⊗ APPAREILS RÉFRIGÉRANTS
Contiennent des hydrofluocarbures qui contribuent au réchauffement climatique jusqu'à 10 900 fois plus que le CO^2.*

*source : Programme Frigoresponsable

⊗ PIÈCES MÉCANIQUES
Contiennent des carburants, huiles, mercure, métaux lourds, etc. qui sont néfastes pour notre santé et l'environnement.

APPORTEZ-LES À L'ÉCOCENTRE
BAIE-COMEAU, GODBOUT, BAIE-TRINITÉ

Service d'urbanisme

Inspecteur en bâtiment

Certains travaux nécessitent un permis afin d'être effectués en conformité avec les règlements municipaux.

L'inspecteur en bâtiment rencontre les gens le MERCREDI sur rendez-vous.

Communiquez au 418 567-2345 pour prendre rendez-vous en prévoyant un délai de 3 semaines.

Abri temporaire

Nous vous avisons que la date limite pour démanteler vos abris d'auto est le 15 mai.

Lumières de rue

Si vous constatez qu'une lumière de rue est brûlée ou défectueuse, communiquez au bureau municipal au 418 567-2345.

Logements à louer – S.H.R.

Aucun logement à louer.

Vous pouvez vous procurer le formulaire de demande de logement pour être admissible à une liste d'attente en contactant Annik Girard au 418 567-2345, poste 102

Logements à louer – O.H.M.

5 logements à la Villa Ragueneau (13, rue de l'Église) pour personnes âgées ou en légère perte d'autonomie avec service de cuisine sont disponibles.

Pour information : 418 589-9906

Bibliothèque municipale

Heures d'ouverture

La bibliothèque sera fermée le lundi 23 mai.

Lundi de 13 h 30 à 15 h 30
Mardi de 18 h 30 à 20 h 30

Café du Bouquineur

Nous vous invitons à notre « Café du Bouquineur » qui se tiendra le mardi 31 mai à 19 h.
Thème : « femme » ou « fille » dans le titre.

On vous attend!

Quelques nouveautés

- *La Maison d'Hortense Tome 1 Printemps-été 1935* de Maryse Rouy
- *La Saga des filles du Roy Tome 1 La traversée* de Jacques Langlois
- *Place des Érables Tome 4 Coiffure des Érables* de Louise Tremblay-D'essiambre
- *Dans l'ombre de la Sainte Mafia* de Claire Bergeron
- *Le Chant des bruants Tome 2 Entre ciel et terre* de Claude Coulombe
- *Génération 1970 Tome 3 Seul ou avec les autres* de Jean-Pierre Charland
- *Sur la route du tabac Tome 1 Le temps des récoltes* de France Lorrain

Edith et Rachelle, bibliothécaires
www.facebook.com/biblioragueneau
13, rue des Loisirs
418 567-2291 poste 5302

Les Fleurons du Québec

En 1984, la municipalité participait, pour la toute première fois, au concours « Villes, villages et campagnes fleuris » organisé par le ministère de l'Agriculture et des Pêcheries du Québec et en 2006, elle s'inscrivait à la première édition du programme « Les Fleurons du Québec » où elle avait alors obtenu 2 fleurons.

À chaque triennat, une nouvelle évaluation est effectuée par des classificateurs. En 2012, la municipalité s'était vu attribuer un 3e fleuron sur une possibilité de 5. L'an dernier, le renouvellement de notre adhésion nous a permis de recevoir la visite des classificateurs afin d'obtenir notre nouvelle cote de classification des Fleurons du Québec.

Nous avons l'immense joie de vous annoncer que la municipalité a obtenu 4 fleurons.

Grâce à nos efforts collectifs, nous pouvons être fier de notre village : un endroit où il fait bon vivre et un endroit agréable à regarder.

Continuons de prendre soin de notre village en nettoyant notre cour, en embellissant notre terrain et en le fleurissant. Nettoyons aussi le fossé en bordure de notre propriété et rangeons nos objets (bacs, bois de chauffage, etc.) dans des endroits appropriés derrière la maison. Ce sont de beaux gestes qui rapportent gros pour soi-même et démontrent un respect pour son voisinage.

Service des Loisirs

Vous êtes invités à participer au concours « **Le 2 mai, choisis ton terrain de jeu!** » dans le cadre de la Journée nationale du sport et de l'activité physique.

Pour participer, visitez la page Facebook de Loisir et Sport Côte-Nord, le 2 mai. (www.facebook.com/Loisir-Sport-Côte-Nord-1803251623222699)

Notre Côte-Nord déborde de terrains stimulants et variés pour bouger et pratiquer diverses activités physiques et nous souhaitons connaître le vôtre.

8 cartes cadeaux de 100 $ chez un détaillant en sport et plein air seront tirées parmi les participants.

À vous de jouer!

Publicité

CIMA+ — GROUPE-CONSEIL ITDA

26, boulevard Comeau
Baie-Comeau (Québec)
G4Z 3A8

Tél. : 418 296-6711
comptabilite.baie-comeau@cima.ca

ID MANIC — INNOVATION ET DÉVELOPPEMENT MANICOUAGAN (CLD)

ANNIE CLOUTIER
Conseillère en développement des communautés
1910, avenue Charles-Normand
Baie-Comeau (Québec) G4Z 0A8
T. 418 295-2593, poste 229 F. 418 295-2664
C. acloutier@idmanic.ca W. www.idmanic.ca

Sonia Paquet, directrice générale

Télévision Régionale de la Péninsule Inc.
113, rue Vallilée
Chute-aux-Outardes, Qc
G0H 1C0

Tél.: 418-567-2650
Cell.: 418-293-2650

directiontvrp@videotron.ca
tvrp.ca

Frédéric Caron
Technologue génie civil,estimateur

Location Excavation R.S.M.F

628, route 138, C.P. 367
Ragueneau, QC G0H 1S0
Tél : 418 567-4843
Fax : 418 567-2067

Licence RBQ : 2869-1905-39

Courriel : info@excavationrsmf.com

Transformation des **Métaux** du Nord Inc.
Site de récupération de débris de construction et démolition

SITUÉ AU 1800, RANG 2 RAGUENEAU
CORRESPONDANCE ; C.P. 6021 Baie-Comeau G5C 0B7

TÉLÉPHONE 418.567.2575 TÉLÉCOPIEUR 418.567.2580

trans.mn@globetrotter.net
www.tmninc.ca

Ébénisterie Ragueneau
Armoires de cuisine & salle de bain sur mesure selon vos besoins et à votre goût!

Dany Roy, Propriétaire
208 route 138
Ragueneau, Qc G0H 1S0
418.295.6950 cell.
418.567.4736 tél. & fax
roy.dany@hotmail.ca
RBQ 5638-2823-01

SANS FRAIS
1-866-589-2376
lucdionne@globetrotter.net

24/24 : (418) 589-2376
Fax : (418) 295-2492
Rés. : (418) 567-4486
Cell. : (418) 282-4486

SANI-MANIC Côte-Nord inc.

Nettoyage et peinture industriels
Transport de déchets dangereux
Services d'urgence environnementale
Vidange de fosses septiques

LUC DIONNE
Directeur

37, chemin de la Scierie
Pointe-aux-Outardes, Qc
G0H 1M0

SERENA
MAISON FUNÉRAIRE
JOSÉE GAGNÉ

Josée Gagné, propriétaire et thanatologue
15, av. Roméo-Vézina, Baie-Comeau (Québec) G4Z 2Y8
Téléphone: **418 296-4741** – Télécopieur: 418 296-4863
info@maisonserena.ca– www.maisonserena.ca

Pharmacie Alexandra Beaulieu,
Yan Deschênes-Boudreau
et Guy Noël Menan inc.

169, Vallilée
Chute-aux-Outardes (Québec) G0H 1C0
Téléphone : 418.567.2332
Télécopieur : 418.567.2210
phr_chute-aux-outardes@brunet.ca

Affiliés à Brunet

Réservez votre espace publicitaire